

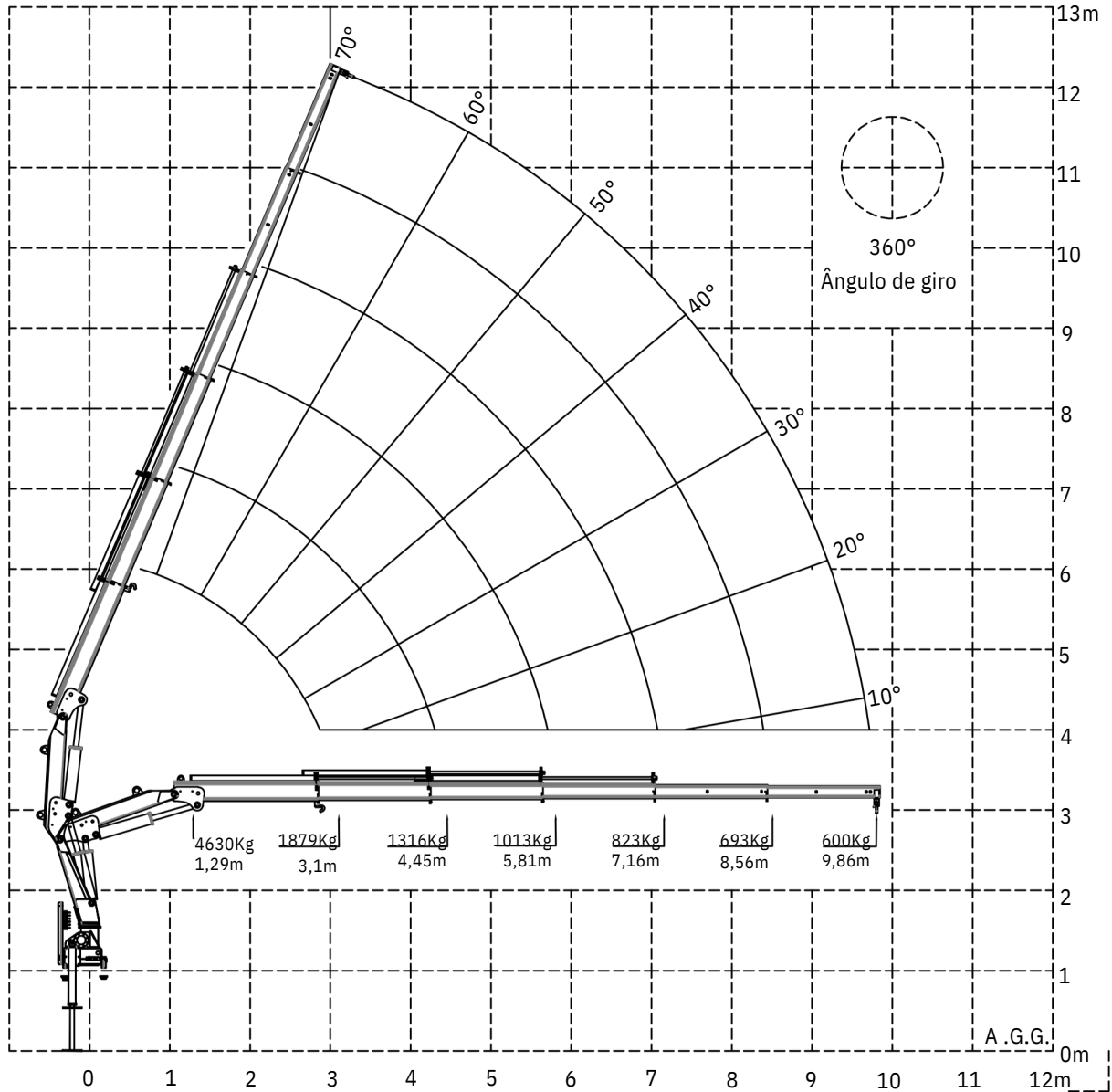

**GRÁFICO DE CARGA**  
**GUINDASTE STF 9.000 GOLEIRA 3H2M**



**DIMENSÕES**

**SISTEMA HIDRÁULICO**

- Pressão de trabalho 185 Kg/cm<sup>2</sup>
- Vazão recomendada da bomba 42 l/min
- Reservatório de óleo 58 Litros

**INFORMAÇÃO TÉCNICA**

- Peso da máquina 1213 Kg
- PBT mínimo 8 toneladas
- Momento de Carga 5,935 tm
- Espaço de montagem 1000 mm