

# GRÁFICO DE CARGA

## STF GOLEIRA 10.000 3H2M

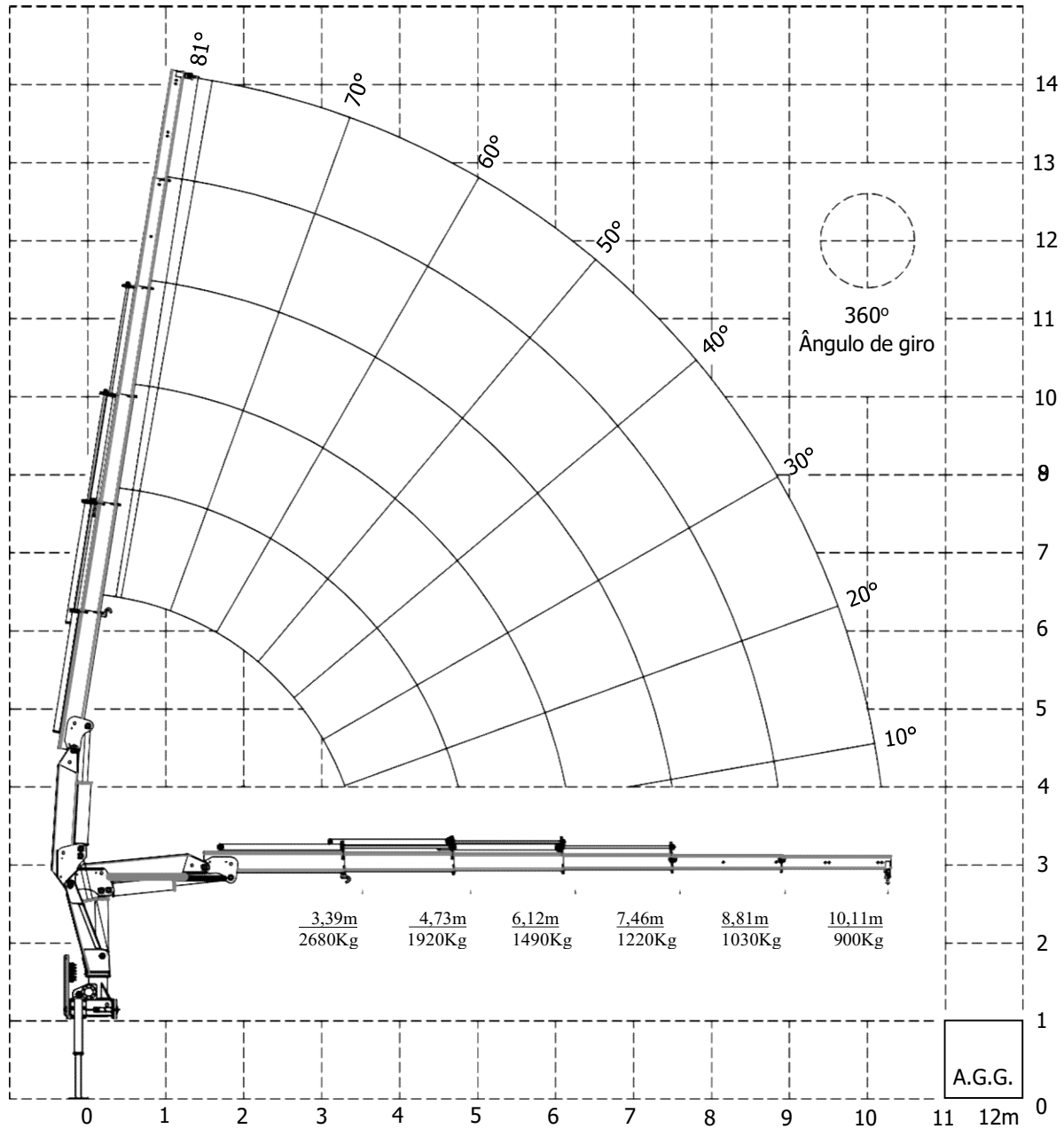

**DIMENSÕES**

**SISTEMA HIDRÁULICO**

- Pressão de trabalho 185 Kg/cm<sup>2</sup>
- Vazão recomendada da bomba 42 l/min
- Reservatório de óleo 90 Litros

**INFORMAÇÃO TÉCNICA**

- Peso da máquina 1515 Kg
- PBT mínimo 11 toneladas
- Momento de Carga 9,10 tm
- Espaço de montagem 1000mm